



2023
夏号

NARITA AIRPORT

くこうだより

ナリタキッズ

お仕事探検隊

発見!

印西市在住の本田新奈ちゃん、悠陽くんがグランドハンドリングの仕事に挑戦!
ANAグループ社員の國頭さんにお話を聞きました。

グランドハンドリングは飛行機のそばで離着陸をバックアップ!



Q.グランドハンドリングってどんな仕事?

A. 飛行機の誘導を行ったり、貨物の積み込みをしたり、パッセンジャーボーディングブリッジ(以下PBB)と呼ばれる、お客様が飛行機を乗り降りする時に使う橋の着脱をしたりなど、飛行機が安全に離着陸するためのサポートをしています。



Q.お仕事をされていて、どんな時が楽しいですか?

A. PBBをピタッと飛行機の乗降口に装着できた時はとても気持ちがいいですね。また、自分が貨物を積み終えた飛行機が無事に飛んでいく姿を見ると達成感でいっぱいになります。GOODBYE WAVE(出発する飛行機を手を振って見送る)の時に、手を振り返してくださるお客様がいると本当に嬉しくて、心からやっていてよかったなと感じます!



Q.どんなことに気を付けてお仕事をしていますか?

A.「お客様の目線に立つこと」を忘れないようにしています。PBBをお客様が乗り降りしやすい高さにしたり、動物を運ぶときはなるべく揺らさないようにしたり。貨物便には人は乗らないけれど、「貨物がお客様」になるので一つずつ大切に扱っています。



Q.成田空港で働いてよかったと思うことは?

A. 成田空港には多くの旅客便や貨物便が就航しているので、いろんな経験を積んで、知識を増やすことができます。ANA以外の航空会社のグランドハンドリング業務も行っていますが、ハンドリングする航空会社によってルールも変わってくるので、一つずつ確認しながら進めています。成田育ちの私にとって成田空港は身近な存在。大好きな飛行機のそばで毎日働くことができとても幸せ!

ANA成田エアポートサービス株式会社
グランドサービス部
國頭 杏巴さん

ナリタキッズの感想

大きな飛行機が間近で飛んでいてびっくりしました。グランドハンドリングという仕事は知らなかったけれど、飛行機を迎入れる姿がカッコ良かったです。飛行機に乗ったら、グランドハンドリングの人に絶対に手を振ろうと思いました。

(本田新奈ちゃん)

ナリタキッズ
印西市在住
本田 悠陽くん

ナリタキッズ
印西市在住
本田 新奈ちゃん



くこうだより公式Webサイト



今すぐ
Check!

🎁 読者プレゼントクイズ

ガルーダ・インドネシア航空の人が紹介するおすすめスポットはどこ?
[中面で答えを探そう] ▶応募方法は裏面に

特集
旅する人に
聞いてみた!

突撃! インタビュー

あなたの旅を
教えてください!

成田空港にはこれから旅行を楽しむ人、楽しんできた人がたくさん集まっています。そんな旅行者の皆さんに旅の計画や思い出を教えてくださいました。夏休みの旅行を考えている方や旅気分を味わいたい方は必見です!

※取材は2023年5月実施

出発

「アメリカ」へ帰国します!

Clayton Harrellさん(左から2番目)とご家族の皆さん

アニメが好きな子どもの誕生日を祝うため、家族で日本へ来ました! 16日間も滞在できたので、東京、大阪、京都など各地を巡りました。日本の料理ではラーメンとお好み焼きがおいしかったです。

日本でステキな
誕生日祝い
できました!



仲良し3人組で
お腹いっぱい食べるぞ~!



到着

「韓国」から来ました!

(左から)ジョンウンさん、テグーさん、キスさん

ジブリや新海誠監督の映画作品が大好き! 今回は8日間日本に滞在して、新宿や浅草を観光します。お寿司などのおいしい日本食もたくさん味わいたいです!

久しぶりに
帰省ができて
感慨深いです



出発

「フィリピン」へ 行きます!

染谷 アルミツェルさん(右)と娘の明璃さん(左)

4年ぶりに故郷のフィリピンへ帰ります。ココナッツやマンゴーなど、地元のフルーツが大好きなので、帰省中の2週間で堪能したいと思います。



出発

「韓国」へ 行きます!

吉田 拓海さん(左)、草間 走さん(右)

ビジネスの事業拡大と観光をかねて、美容系のアイテムを集めに韓国・ソウルへ行きます。本場の「タッカンマリ」(韓国の水炊き)を食べるのも楽しみです!

韓国は美容に食に
楽しみいっぱい!



出発

「ドイツ」へ行きます!

VINICIUS RATIDE E SILVAさん(左) イシグスタボさん(右)

幼馴染の2人で初めてのバックパックに挑戦します! まずはシンガポールを経由して、ドイツ・ベルリンに向かいます! そこから40日間をかけて最終目的地のクロアチアを目指します。ノープランですが、思いっきり楽しんでます!

2人ならノープランも
怖くない!



「アメリカ」から 来ました!

到着

Klariz Broadさん(1番右)とご家族の皆さん

フィリピンに向かう途中、4日間だけ日本に滞在する予定です。ディズニーシーや富士山、SNSで知ったチームラボの作品を満喫する予定です!



話題のスポットへ行って
日本を楽しみます!

初めての一人旅で
何をするか考え中です!



到着

「北海道」から来ました!

日野 将磨さん

一人旅に出たいと思い、まだ訪れたことがない千葉県を選びました。5泊する予定なので、行く場所や計画はこれから決めたいと思っています。初めての土地で何ができるか、わくわくします!



AIRLINE COLLECTION エアラインコレクション

成田空港に就航している航空会社を紹介!



Garuda Indonesia

1949年設立のガルーダ・インドネシア航空は、インドネシア共和国を代表する航空会社で、今年74周年を迎えます。1962年から日本へ就航し、2014年にスカイチームに加盟。スカイトラックス社の「5スターエアライン」や英国OAGの定時運航率が最も高い航空会社(2022年度)にも認定されました。また、世界中の観光客に人気のバリ島へ成田からの直行便を運航する唯一の航空会社です。通常の荷物とは別にスポーツ用品1点(23キロ)を無料で預るサービスも好評です。

就航先

インドネシア共和国

赤道に沿った17,000余の島々からなる国で首都はジャカルタ。人口は日本の約2倍の2億5,000万人です。2023年は日本とインドネシアの国交樹立65周年にあたり、多くのイベントが予定されています。

紹介してくれた人

ガルーダ・インドネシア航空 成田空港事務所 伊藤 泰輔さん



おすすめスポット バリ島

南国リゾートのバリ島へは成田から直行便で約7時間。美しい景色はもちろん、スパや買い物・グルメを始め、ヴィラや大型ビーチリゾートホテルなど、予算・目的にあわせて幅広く楽しめます。日本との時差が1時間しかないのも魅力です。



EVOLUTION!

成田エボリューション [空港サービス編]

成田空港の最新技術をご紹介します!

成田空港第1・第2旅客ターミナルで WHILL自動運転サービス導入!

昨年、WHILL社と連携し、特定の目的地まで自動で走行できるWHILL自動運転サービスの実証実験を各ターミナル内で開始。今年4月には、第1・第2旅客ターミナルに正式導入しました。本サービスにより、お客様のタッチパネル操作で、自動運転の乗り物(一人用)を使って目的地の搭乗口まで移動することが可能。6言語に対応しており、車椅子が必要な方、長距離の歩行が困難な方、ご高齢の方など、国内外問わず様々な方に利用いただけます。



NARITA HEADLINE

成田空港の最新情報をお届け!

EVENT

「そらとぶピカチュウプロジェクト」に参画! 成田空港にポケモンが大集合!

世界で大人気のポケモンがさまざまな企画で航空業界・観光業界を盛り上げる「そらとぶピカチュウプロジェクト」に、成田空港が参画。空港内のあちこちにポケモンが登場し、お客様にワクワクをお届けします。旅行に行く予定のないお客様でも楽しめますので、ぜひ、気軽にポケモンに会いに来てください!

©2023 Pokémon. ©1995-2023 Nintendo/Creatures Inc./GAME FREAK inc.
ポケットモンスター・ポケモン・Pokémonは任天堂・クリーチャーズ・ゲームフリークの登録商標です

第3ターミナルアクセス通路には、壁面に四季の景色と元気いっぱいのポケモン。桜、新緑、紅葉、雪を背景に撮影できる楽しいスポットです。6匹の「アンノーン」が隠れているので見つけてね。



各ターミナルに
ポケモンが登場!
2025年4月まで

01

第1ターミナル
4階出発ロビー

02

第2ターミナル
3階出発ロビー

03

第3ターミナル
アクセス通路



第1ターミナル出発ロビーには、「いってらっしゃい」のポーズをした等身大のポケモンがずらり。かわいいポケモンと一緒に、出発する人をお見送りしましょう!



第2ターミナル出発ロビーには、たくさんのピカチュウが登場。ハートの「POKÉGENICマーク」を見つけたら、幸せを呼ぶピカチュウに会えるかもしれませんよ。

©Pokémon. ©Nintendo/Creatures Inc./GAME FREAK inc.



INFORMATION

成田空港の脱炭素化に貢献するエネルギー供給会社 「株式会社Green Energy Frontier」を設立

NAAと東京ガスは、成田空港にエネルギー供給を行う新会社「株式会社Green Energy Frontier」を設立し、4月1日より業務を開始しました。成田空港では、世界的な航空需要増大や近隣諸国からの旅行者増大、国際的な空港間競争などに対応するため、空港の機能強化とともに2050年に向けてCO₂排出量実質ゼロをめざしています。「Green Energy Frontier」は、NAAが保有していたエネルギー供給施設を引継ぎ、東京ガスグループが培ってきた脱炭素に関する技術を活用することで、成田空港へのエネルギーの安定供給と脱炭素化の取り組みを進めます。



NEWS

地域と空港がコラボレーション! 地域産品ブランド

「+NRT factory」が誕生 +NRT factory

成田空港周辺の魅力を幅広く発信していくため、地域の事業者の皆様とNAAが連動した商品を開発。3月から成田空港ブランド「+NRT factory(プラスナリタファクトリー)」として販売を始めました。商品は、第3ターミナル「Fa-So-La KAGURA」などで買い求めいただけます。

こんな商品を開発していきます

- 成田空港からの旅の出会い、新たな発見などをテーマにした「お土産菓子」
- 成田空港ならではの地域や世界を感じられる『食』をテーマにした「グルメ」



第1弾商品!
PORIPO(ポリポ) 594円(税込)
「地域と世界の味のコラボレーション!」、成田空港周辺のさつまいもを丁寧に素揚げし、トリュフとハニーバターで味付けしました。

販売者: グリーンポート・エージェンシー

第38回成田空港周辺 児童書道・絵画展 入賞作品展示のお知らせ

今回で38回目を迎えた「成田空港周辺児童書道・絵画展」。今年も78校から11,105点(書道6,378点、絵画4,727点)と多くの作品をご応募いただき、審査の結果、入賞作品252点が決定いたしました。入賞作品は空港内や航空科学博物館内で展示いたします。子どもたちの個性あふれる素敵な作品をぜひご覧ください。



入賞作品
●書道の部 140点
●絵画の部 112点

展示期間および会場
7月20日(木)~8月7日(月)
第2ターミナル2階国内線連絡通路
(最終日は13時ごろまで)
8月8日(火)~8月30日(水)
航空科学博物館内
8月31日(木)~9月19日(火)
第1ターミナル中央ビル5階NAAアートギャラリー付近
(最終日は14時ごろまで)

みんなの作品を
見に来てね!



※展示会場・展示期間は変更になる可能性があります。

NARITA 夏グッズ ピックアップ!

成田空港で購入できる、この夏におすすめの商品をご紹介します。旅行先はもちろん、普段でもおしゃれに着られる店舗おすすめアイテムです!

夏アイテムで
旅が楽しく
なりそう!



空港内店舗の
営業時間などの
情報はこちらから!



SHOP1 パゴン (第1ターミナル 4F)

1919年から着物の染めを行う、亀田富染工場が手掛けた京友禅アロハシャツのブランド「パゴン」の専門店。友禅染の技法を受継いだ新たなテキスタイルです。



京友禅アロハシャツ
百年の鶴
39,600円* (税込)

京都で職人が一色一色丁寧に染めて作った、吉祥文様のアロハシャツ。長寿の象徴、幸運を運んでくると言われる鶴がデザインされています。

SHOP2 San-ai Resort (第2ターミナル4F)

国内外のトレンド水着、リゾートウエア、ビーチグッズをセレクト。8月31日(木)まで、「水着・リゾートウエアのリサイクルキャンペーン」を実施中。

San-ai Resort
[TEL]0476-34-6010

楽盛り
ワンショルダービキニ
19,800円* (税込)

リゾート映える、トレンドのワンショルダービキニ。プラには、下着ブランド「northerly」の楽盛りカップが使われ、軽い着け心地!

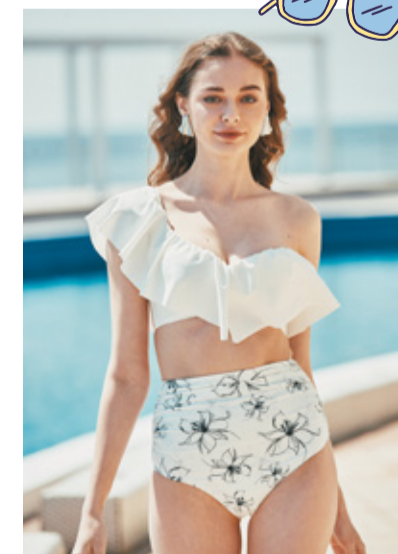

* 発行日時点の情報のため金額等変更している場合がございます。最新情報は店舗にお問い合わせください。

地域の皆さん、
ナリタスタッフが
おじゃまします!



私が取材しました
NAA 広報部 桑尚宏

多古町「TACO GLAMP THE MEXICO」

町の廃校を活用した
メキシカンなグランピング&キャンプ場

3月にオープンした「TACO GLAMP THE MEXICO」は、廃校となった小学校をリノベーションしてできたメキシカンリゾート施設。全体的にカラフルでオシャレながら、ノスタルジックな感じがたまりません。“新しいのに懐かしい”不思議な気分が味わえる、多古町で今もっともアツいスポットです!

POINT 1 使えるものはそのまま有効活用!
泊まるだけでサステナブルに

廃校になった小学校は、地域住民にとっては思い出の場所。だからこそ、小学校の雰囲気を残すことも大切にしています。例えば、プールや体育館はほぼそのまま活用。水道管やエアコン、建物などもほぼそのまま使用できるので、宿泊するだけでサステナブルにつながっているのです。



▲校舎の壁面にアートを施し写真映えスポットに!

POINT 2 地元のおいしい食材で
多古町の魅力をアピール!



多古町の魅力はなんといってもおいしい食材が豊富にあること。「TACO GLAMP THE MEXICO」では、多古米や元豚、大和芋、あじさい卵などの地元食材を使ったBBQメニューや朝食を取り揃えています。



個性豊かなテントたち! どれに泊まる?

内装もオシャレ!

ACCESS TACO GLAMP THE MEXICO

成田空港から車で約30分。約3万㎡の広大な敷地を活用し、グランピング場には3種類のテントとトレーラーハウス、合計23棟の宿泊施設を備えています。また、オートキャンプ場もあり、全28サイト電源付き車乗り入れ可能。メキシカンの雰囲気を施設全体で楽しむことができます。

【住所】千葉県香取郡多古町南玉道162

【TEL】047-701-8840(11時~16時)

【宿泊料金】1泊2食付き

2名利用時 大人1名13,000円~

【URL】https://www.tacoglamp.com/

※予約、休館日など詳しくはHPをご確認ください。

CHECK/



一問一答

広報部スタッフから
井上さんへ

TACO GLAMP THE MEXICO
井上 大河さん

スバリ伺います! どうして多古町に施設をオープンさせたんですか?

成田空港から車で約30分の立地にあり、おいしい食材が豊富だったからです。稲作や畑作が盛んな点も、体験イベントとかができそうに魅力に感じています。

周辺地域のみなさんに、どのように施設を利用してほしいとお考えですか?

地域に密着したリゾート施設になることが目標なので、町の人々が気軽に参加できるようなイベントやお祭りなどを企画し、皆さんに来ていただきたいです。

「TACO GLAMP THE MEXICO」を通じてどのような地域貢献をしていきたいですか?

当施設に宿泊することで、多古町の魅力に触れていただき、地域丸ごと盛り上げられたらと思っています。

取材裏話をInstagramで公開中



EVENT / 成田空港の周辺エリア オススメのお祭りやイベントをピックアップ!

富里市

真栄城理子 銅版画展
一可惜夜(あたらよ)ー

開催中~7/26(水)
クラゲをモチーフに銅版画を制作する真栄城理子の展示会。
「光を拘う」をテーマとし、美しく透明感のある作品をご覧ください。

【とみらいテラス(富里市立図書館)】
TEL: 0476-93-7641
(生涯学習課)

成田市

成田うなぎ祭り

開催中~8/28(月)

土用の丑の日にあわせてスタンプラリーを開催。参加店舗でスタンプを3個集めて応募すると、航空会社旅行券などが当たります。成田名物のうなぎをはじめ、いろいろなお店めぐりを楽しんで。
※お買い上げ・飲食1,000円分でスタンプ1個押印。※1店舗につき押印は最大2個まで。

【成田山表参道・印旛沼周辺など成田市内外の参加店舗】
TEL: 0476-22-2102(成田市観光協会)

神崎町

祇園祭

7/15(土)~7/17(月・祝)
12:45~21:00

7月には各地区で無病息災・五穀豊穡を祈願する祇園祭が行われます。最もにぎやかなのが神崎本宿地区の祇園祭。初日には神輿が、2・3日目には山車が地区内を練り歩き、お囃子が町中に響きわたります。

【神崎本宿地区】
TEL: 0478-72-2111(神崎町総務課)

多古町

多古祇園祭

7/25(火)・26(水)
しいかご舞...19:00~
打ち上げ花火...20:30~
(※26日のみ)

江戸時代から続くお祭り、4年ぶりの開催。各地区の山車が、太鼓や笛の音もにぎやかに競演します。高さ約12mの柱の上で演じられる曲芸「しいかご舞」の奉納も、26日には打ち上げ花火も見られます。

【八坂神社周辺】TEL: 0479-76-5417(多古町企画政策課)

横芝光町

屋形海水浴場
オープン

7/15(土)~8/20(日)

子ども連れでも安心して遊べる遼遠の砂浜で、浜辺には広々とした公園「マリニピアくりやまがわ」があります。粟山川の河口付近では釣りも楽しめます。※海水浴場は冷水シャワー・駐車場が無料

【屋形海水浴場】TEL: 0479-84-1215(横芝光町産業課)

芝山町

芝山
夏祭り2023

7/22(土)
17:00~21:00

今年が初開催! 「芝山音頭」による盆踊りをメインに、抽選会などのイベントを実施。屋台やキッチンカーも並びます。盆踊りに慣れない人も練習時間があるので安心。いっしょに楽しく踊りましょう。

【航空科学博物館 屋外展示場】
TEL: 0479-77-3919(芝山町観光協会事務局)

山武市

千葉県誕生150周年
記念事業
山武市
サマーカーニバル

7/29(土)
14:00~20:00

千葉県誕生150周年に合わせて、6年ぶりの開催! 華やかなサンパ隊の行進やさまざまな出店にぎわい、イベントのフィナーレには、海岸から打ち上げられる花火が夜空を彩ります。

【蓮沼浜公園展望塔前広場】
TEL: 0475-80-1202(山武市サマーカーニバル実行委員会)

横芝光町

鬼来迎(きらいごう)

8/16(水)
15:00~

毎年お盆に演じられる、因果応報と勧善懲悪を説く仏教劇。全国唯一と言われる古典的な仏教劇で、その起源は800年前の鎌倉時代まで遡るとされます。国の重要無形民俗文化財です。

【広済寺】TEL: 0479-84-1358(横芝光町社会文化課)

NARITA SDGs

資源循環!! リサイクル&リニューアブル 航空貨物梱包材の リサイクルレポート

今回のリポーター
NAA 広報部
香取 美恵(左)、藤藤 千晶(右)

1
コロナ禍で成田空港の国際航空貨物量が過去最高に!
(2021年度実績)

2
使用済みの梱包フィルムもたくさん排出されています...!

3
WOW!!
大変だー!
どうしたらいいんですか?!

4
DOON!!
捨てるに再利用するんです!
RECYCLE!!

5
まずは専門業者で再資源化します

6
実はこの『FUROSHIKI』
廃プラスチック
99%使用!!

7
BAAAAAN!!!

8
リサイクルで限りある資源が有効活用できましたね!

成田空港では、持続可能な社会の実現に向けた「サステナブル・エアポート」をめざし、CO₂排出量削減や環境負荷低減のためのさまざまな取り組みを進めています。今回は、航空貨物に関わるプラスチック資源のリサイクルについてご紹介します。

再生材ゴミ袋『FUROSHIKI』に!!

旅客ターミナルビル内の一部お手洗い、ベビーラーム、一般ゴミ箱で使用されています!

ヨカッ! ヨカッ!

『成田空港で資源をまた使おうプロジェクト』を始動!

成田空港は航空貨物の取扱量が世界第5位(2021年度)の規模を誇りますが、その一方で、貨物に関連する廃棄物も多く発生しています。そこで、航空会社各社にご協力いただきながら、4月より廃棄物の一部を回収して資源循環を行う新たなスキームの運用を開始しました。

まずは廃棄予定の航空貨物用梱包フィルムを回収し、再生材99%で作られるゴミ袋『FUROSHIKI』の材料として利用。さらに、このゴミ袋を空港の旅客ターミナルなどに設置している一部のゴミ箱で使用しています。これにより、年間約130トン*のプラスチックが再資源化できました。

*2021年度における排出実績ベース

ターミナルのゴミ箱で
使用

航空貨物用の
梱包フィルムを
回収

再生材
ゴミ袋に
再生

分別ゴミ箱でリサイクル促進!!

旅客ターミナルなどでも、ゴミの分別によるリサイクルを推進しています。各所に設置しているゴミ箱は、世界各国の人が見ても理解しやすいユニバーサルデザインを採用。さらに、保安検査前にペットボトルが多く捨てられるため、検査場前にペットボトルと液体物を分別して捨てられるそれぞれのゴミ箱を設置し、リサイクル率の向上に役立っています。

他にも! タイルカーベットの「水平循環型リサイクル」を実践!

従来は、空港内の事務室の工事で発生した廃タイルカーベットの大量に処分されていました。そこで、廃タイルカーベットの再生素材メーカーに提供しリサイクル業務を委託。さらに、空港内でこうして出来たリサイクルカーベットの使用を開始しました。この取り組みは、資源の有効活用とともに、CO₂排出量の削減にも貢献しています。

紙製ストロー
ショッピングバッグ
炭水(ペットボトル)

成田空港周辺地域にお住まいの方に限り発行！
おトクに成田空港ショッピング！

サービス特典

- ①空港内店舗での商品の割引や記念品サービス
※一部対象外の店舗がございます。
- ②空港内指定駐車場(P1またはP2)の
駐車料金が3時間無料(普通乗用車1台につき)
空港内店舗でのご利用合計額が1,000円以上のレシート(当日利用分のみ)とN.PASSを、出庫時に出口係員にご提示ください。
ただし、日帰りのご利用のみとさせていただきます。
- ③空港周辺施設での割引等のサービス
●航空科学博物館 ●空の湯

対象
空港周辺23市町村にお住まいの15歳以上の方(中学生を除く)

申請方法

郵送もしくは直接お持ちください

必要書類

- ①N.PASS申込書
- ②タテ45mm×ヨコ35mmの証明写真1枚
- ③現住所が確認できる顔写真付き本人確認書類のコピー(運転免許証など/当日発行の場合は原本で可)

郵送受付
〒282-8601 成田市成田国際空港内NAAビル 地域共生部 共生業務グループ N.PASS担当宛

当日申請窓口
●南地域相談センター ●茨城地域相談センター ●山武地域相談センター
●東地域相談センター ●相談センター西大須賀出張所
※各相談センターの住所・連絡先・利用時間は当ページの下段をご覧ください。
※各相談センターでは「N.PASS申込書」をご用意しております。

お問い合わせ 成田国際空港(株) 地域共生部 共生業務グループ N.PASS 担当
TEL 0476-34-5858
[利用時間] 平日9:00~17:00 ※12:00~13:00は除く [成田空港 N.PASS 検索](#)

PRESENT

多古米 コシヒカリ(精米) 1kg袋

正解者の中から抽選で10名様にプレゼント

表紙のクイズの答え・住所・氏名・年齢・職業・電話番号・成田空港やくこうだよりへのメッセージを明記の上、応募ください。締め切りは8月15日(火)(当日消印有効)です。

ハガキから
〒282-8601 成田市成田国際空港内 NAAビル NAA広報部 「くこうだより」プレゼントクイズ係

二次元コードから
右記からご応募ください。
※応募者情報については当選者への商品発送のみに使用させていただきます。個人情報の保護に関する法律およびそのほか関係法令を遵守いたします。

※画像はイメージです。

[2023新春号の答え] カレンダー

成田空港初オリジナルクラフトビール
“成田空港エール”ECサイトで販売中!

パッケージデザインをモチーフにしたラベルデザインで、いつでも空旅のワクワク感を味わってほしい。そんな思いを込めて、成田空港が本気でつくったクラフトビールです。
ビアスタイルはセゾン。ホップのネルソンソーヴィンが特徴で、フルーティーな味わいと華やかな香りを演出。千葉県産オリーブも使用し、芳醇でシャンパーニュのような味わいに仕上げました。ぜひ一度お試しください!

※飲酒は20歳を過ぎてから
※妊娠中、授乳中の飲酒は避けてください

ご購入はこちらから

更なる機能強化に関する滑走路整備計画のパンフレットについて

成田空港ではB滑走路の延伸、C滑走路の新設などにより、年間発着容量を30万回から50万回に拡大する「更なる機能強化」に取り組んでいます。滑走路整備計画の詳細につきましてはWEBサイトでもご案内しておりますので、ぜひ右記の二次元コードからご覧ください。

こちらからチェック!

航空科学博物館 からのお知らせ

8月中は毎日開館しています。ぜひご家族でお越しください。

公式HP www.aeromuseum.or.jp
※今後の状況により、日時・内容に変更される場合があります。最新情報は公式HPでご確認ください。

企画展示 「星型エンジン展」
7/1(土)~8/31(木)まで

イベント ・開館34周年記念…8/1(火)
・航空体験教室
「ラジオ工作教室」…8/12(土)
「君にも飛ばせる!!ドローン体験会&ジェット燃料のおはなし」…8/20(日)

講演会 やさしい航空のはなし
「パイロットのおはなし」(ANA)…7/16(日)
「航空貨物のおはなし」…8/13(日)

「航空キッズアート展」募集中!(9/30(土)まで) 詳細はHPをご覧ください。

[TEL] 0479-78-0557

交通 成田空港第1・第2ターミナルより路線バス15分、JR成田駅より路線バス30分、東京駅より高速バス1時間30分

開館時間 10:00~17:00 (16:30入館締切)

休館日 月曜日 (祝日の場合は翌日休館)

入館料 大人700円、中高生300円、子ども(4歳以上)200円

※詳しくは公式HPでご確認ください。

成田空港の魅力を発信中!
成田空港公式SNS

Instagram [@narita.airport_official](#)

Facebook 成田空港 Narita Airport

YouTube 成田空港 Narita Airport [公式]

Twitter [@Narita OPC_info](#)

【成田空港の明日を、いっしょに】わたしたちは考えます。成田の未来と、みんなの未来。

Webサイトをぜひご覧ください <https://www.narita-kinoukyouka.jp/>

経済成長、地域活性化のために、機能強化が求められる成田空港。地域の皆様にご理解いただきながら、環境対策・地域共生策の充実を図り、地域と空港との共生共栄を実現していきたいと考えています。

TEL 0570-000-955
受付時間 平日9:00~17:00 (12/29~1/3を除く)

相談センター そらぽと 一覧

空港や環境問題に関するご意見、ご要望は各センターにお問い合わせください。駐車場もご用意しております。
※北地域相談センターは南地域相談センターへ統合され、相談センター西大須賀出張所が開設されました。

南地域相談センター	茨城地域相談センター	山武地域相談センター	東地域相談センター	相談センター西大須賀出張所
千葉県山武郡芝山町香山新田27-1 成田空港温泉“空の湯”内 TEL 0479-78-1394 ☎ 0120-06-6554 FAX 0479-78-1398 [開所時間] 9:00~17:00 [閉所日] 土、祝日、年末年始	茨城県稲敷郡河内町長竿4641 河内町産業観光交流拠点施設“かわち夢楽”1階 TEL 0297-79-5815 [開所時間] 9:00~17:00 ☎ 0120-84-5013 [閉所日] 月(月が祝日の場合はその翌平日も閉所)・土・祝日、年末年始 FAX 0297-79-5817 ※ただし、閉所日が平日の場合は電話対応可	千葉県山武郡横芝光町宮川11902 横芝光町役場本庁舎2階 TEL 0479-84-1226 ☎ 0120-84-1226 FAX 0479-84-1228 [開所時間] 9:00~17:00 [閉所日] 土・祝日、年末年始	千葉県香取郡多古町多古584 多古町役場庁舎1階 TEL 0479-74-8882 ☎ 0120-74-8881 FAX 0479-74-8889 [開所時間] 9:00~17:00 [閉所日] 土・祝日、年末年始	千葉県成田市西大須賀1775-1 NAA内窓効果体験住宅内 電話お問い合わせは南地域相談センターへ [開所時間] 10:00~16:00 [開所日] 月、水、金 [閉所日] 火、木、土、祝日、年末年始